



ISW NEW CITY / BACK OF THE YARDS

MEJORAS AL CORREDOR DE LA CALLE 47 + AVENIDA ASHLAND

REUNIÓN COMUNITARIA | Miércoles 25 de agosto



¡Bienvenido! ¡Bienvenido! ¡Bienvenido!

Agradecemos que tome **SU** tiempo para reunirse con nosotros!

Gracias por reunirse con nosotros para hablar sobre el [Proyecto de Mejoras del Corredor de la Calle 47 + la Avenida Ashland](#).

El [Proyecto de Mejoras del Corredor de la Calle 47 + la Avenida Ashland](#) revitalizará [los Corredores de la Calle 47 + la Avenida Ashland](#) y es un elemento clave de las recientes iniciativas de Invest South/West para reinvertir en el [Vecindario de New City/Back of the Yards](#).

Necesitamos [sus](#) comentarios hoy para [ayudar a avanzar el diseño](#).

[TRADUCCIÓN EN ESPAÑOL EN VIVO](#) está disponible. Por favor, oprima el [SIMBOLO](#) para acceder la traducción.





No queremos **fallar** en nada!

Tenga en cuenta que esta presentación se **grabará** para fines de toma de notas y mantenimiento de registros.

Participación en esta presentación reconoce el **consentimiento** de esta notificación.

¡Todos trabajando juntos!



- 01 Todos los participantes serán **SILENCIADOS**.
- 02 Utilice la **FUNCIÓN Q&A** para enviar preguntas que se responderán durante la sesión de preguntas y respuestas.
- 03 Todas las preguntas e ideas son válidas.
- 04 Todos los comentarios recibidos serán grabados y formarán parte del acta de la reunión.
- 05 Por favor, respete todas las demás opiniones y perspectivas de los participantes.
- 06 Utilice la función de **“CHAT”** si necesita ayuda.

- 01 Introducciones
- 02 Descripción General del Proyecto
- 03 Componentes del Embellecimiento de Calles
- 04 Condiciones Existentes
- 05 Observaciones de Corredores + Oportunidades
- 06 Actividad Interactiva – ¡*Tengan sus teléfonos listos!*
- 07 Próximos Pasos + Oportunidad para Preguntas y Respuestas



Tarea 1

Presentar el proyecto + los resultados preliminares.

Tarea 2

Presentar oportunidades y limitaciones del paisaje urbano.

Tarea 3

Escuchar sus comentarios.

CDOT

- Lubka Benak, Director del Proyecto, CDOT
- Vanessa Irizarry, Gerente de Proyectos de Divulgación Pública, CDOT
- Stan Przewoznik, PE, Supervisor de Proyecto de Planeación de Desarrollo, CDOT/Knight

Christopher B Burke Engineering, Ltd.

Civil, Estructural, Ingeniería de Señales de Tráfico

- Bryan Luke, PE
- Ben Chavez, Translator

Teska Associates, Inc.

Apoyo de la Divulgación Comunitaria, Diseño Urbano

- Jodi Mariano, PLA
- Heather Faivre, PLA
- Carol Brobeck, Translator

Sam Schwartz Consulting, LLC

Planificación del Transporte

- Stacey Meekins, AICP

TranSmart, Inc.

Ingeniería Eléctrica

Artista Local

- Robert Valadez

DESCRIPCIÓN GENERAL DEL PROYECTO

Apoya la iniciativa Invest South/West para la revitalización de comunidades que históricamente han servido como puntos focales para la actividad peatonal, comercio, servicios, transporte, espacios públicos y servicios de calidad de vida para los residentes.

Parte de Chicago Works: Plan de capital de 5 años de la alcaldesa Lori E. Lightfoot que invertirá en las comunidades a través de infraestructura.

Los diseños de las calles urbanas consisten en infraestructura, seguridad para peatones, y mejoras en la creación de lugares con el objetivo de crear calles unificadas, seguras, caminables y atractivas. Los proyectos de paisajes urbano son comprensivos e incluyen mejoras de las vías públicas alrededor de los corredores.

El Proyecto Incluye:

- Divulgación pública
- Estrategia de la creación de lugar y diseño urbano
- Diseño conceptual e ingeniería
- Diseño detallado e ingeniería
- Construcción del corredor



ALCANCE DEL PROYECTO



DESCRIPCIÓN GENERAL DEL PROYECTO

ISW New City/Back of the Yards

Calle 47 desde la Calle Loomis hasta la Calle Hoyne, y la Avenida Ashland desde la Calle 43 hasta la Calle 49

Alcance

- Mejoras en la geometría de las calles y en las intersecciones
- Repavimentación de las calles
- Nuevas banquetas, bordillos y canaletas
- Mejoras en la seguridad de los peatones
- Rampas de Americans with Disabilities Act (ADA) y pasos de peatones
- Iluminación de calle
- Actualizaciones de señales de tráfico
- Marcas y señalización del pavimento
- Avenidas de pavimento
- Mejoras en las calles al lado de los callejones, si es necesario
- Muebles de sitio y lugares para sentarse
- Identificadores de postes de luz
- Identificador de entrada
- Plantación de árboles y paisajismo potencial
- Espacio de plaza potencial en la esquina noreste de la Calle 47 & Ashland y McDowell



ALCANCE Y LÍMITES DEL PROYECTO



Primavera 2021

- Comienzo del Proyecto
- ISW Roundtable #1
- Análisis de las Condiciones Existentes

Verano 2021

- ISW Roundtable #2
- Reunión Pública #1
- Encuesta del Proyecto #1
- Entrevistas de los Interesados
- Conceptos Preliminares

Otoño 2021

- ISW Roundtable #3
- Reunión Pública #2
- Encuesta del Proyecto #2
- Conceptos Preferidos

Invierno/Primavera 2022

- ISW Roundtable #4
- Reunión Pública #3

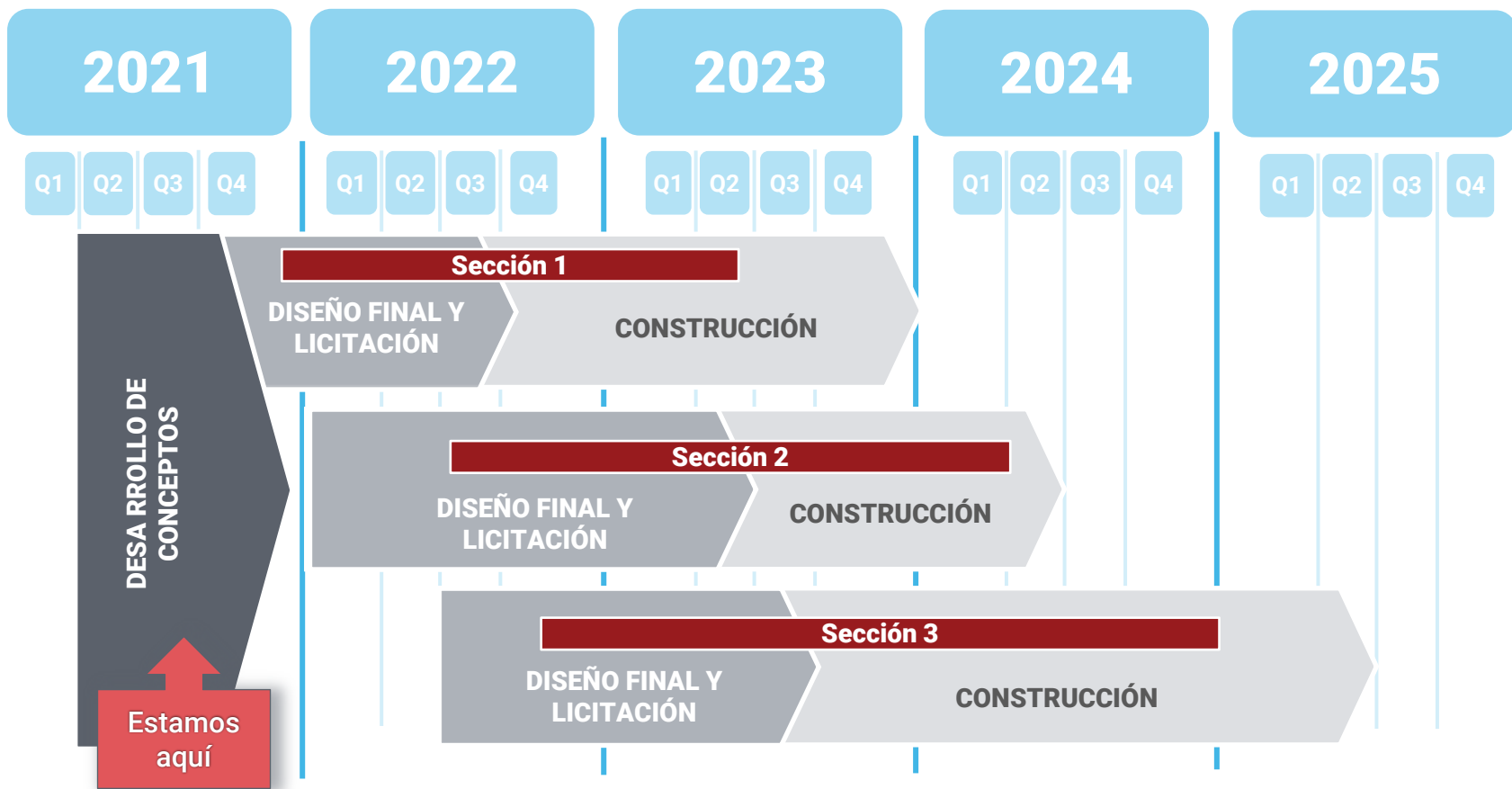



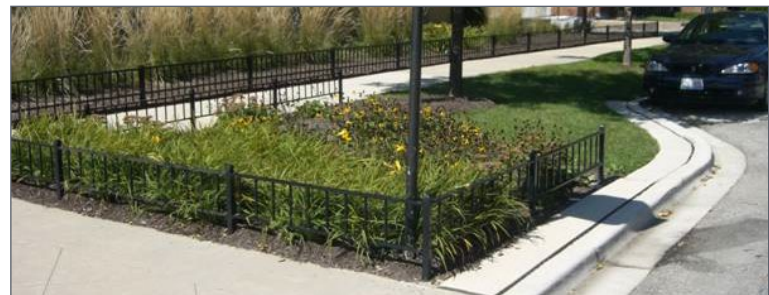

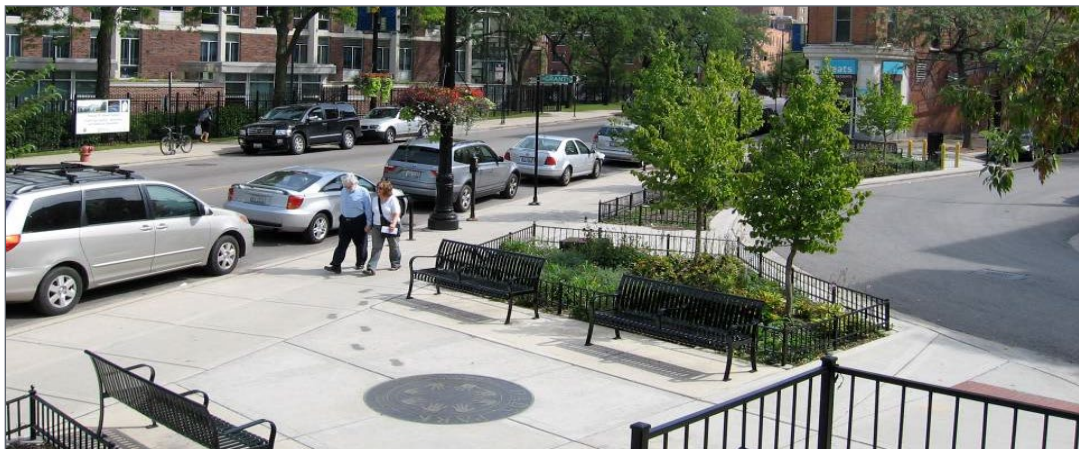

ASIENTOS



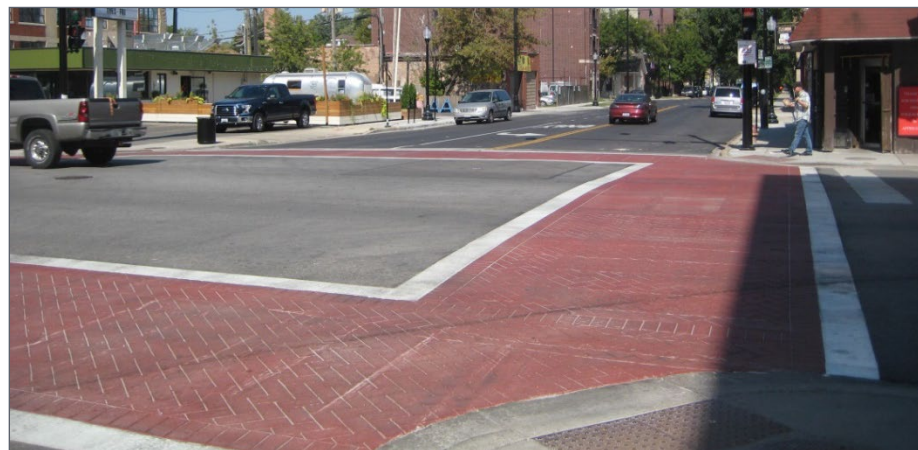



CARRIL PARA BICICLETAS CON AMORTIGUADOR



CARRILES DE BICICLETA (PROTEGIDA)



CARRILES DE BICICLETA (PROTEGIDA)



CARRIL DE BICICLETA



CARRIL DE BICICLETA (COMPARTIDO)



MARCAS DE INTERSECCIÓN



INTERNATIONAL
CROSSWALK



PEDESTRIAN
SIGNAGE



CURB RAMP

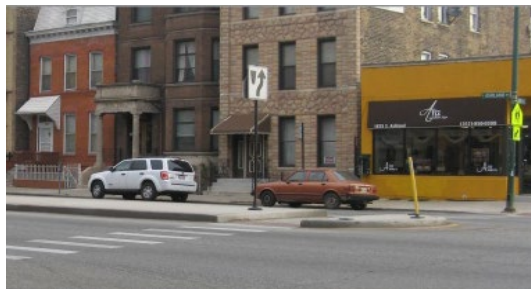

PEDESTRIAN REFUGE
ISLAND



PEDESTRIAN
COUNTDOWN TIMER



CURB EXTENSION



SCHOOL CROSSING
SIGNAGE

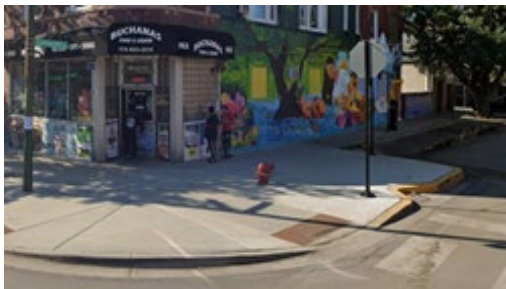

BUMP OUTS



INTERSECTION
PAVEMENT

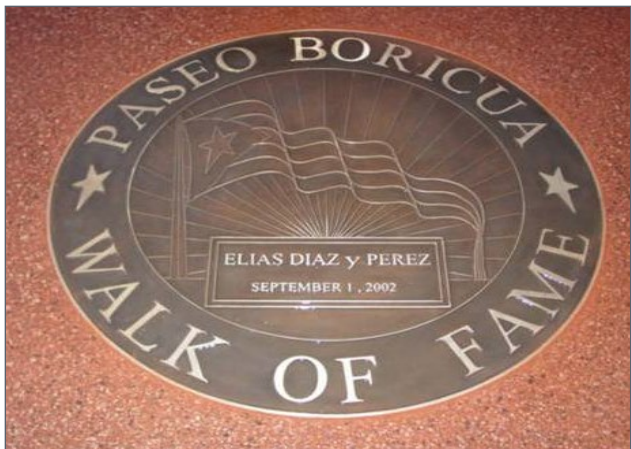

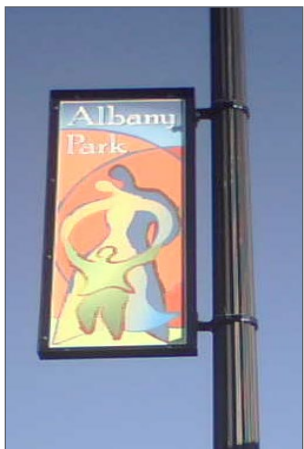

IDENTIFICADORES DE COMUNIDAD – IDENTIFICADORES DE POSTES DE LUZ



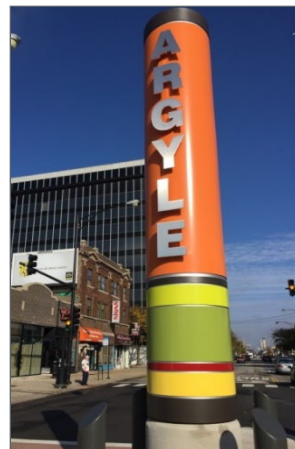

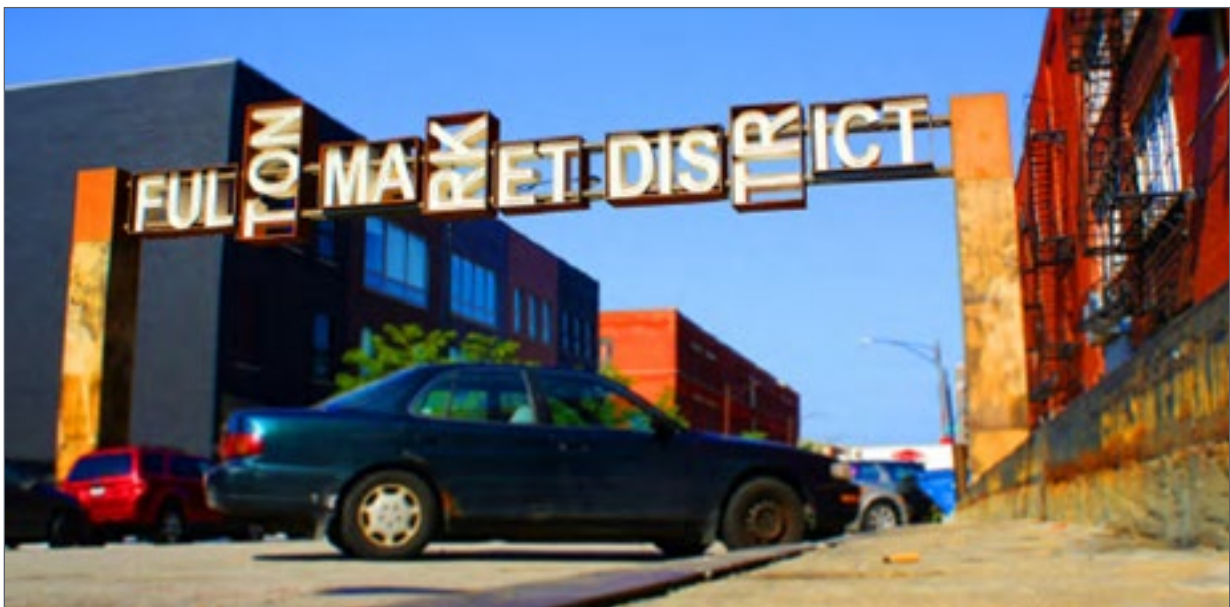
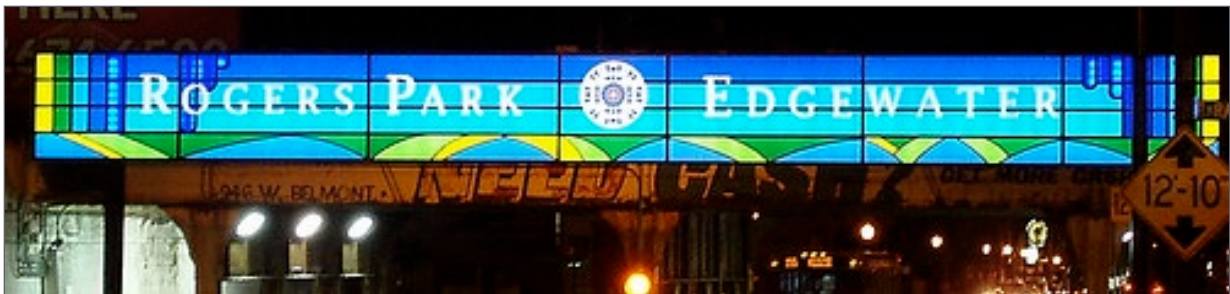

ILUMINACIÓN DE CALLES



POSTE CHICAGO GATEWAY



POSTE DAVITT

ILUMINACIÓN PARA PEATONES/BANQUETAS



BELLOTA DOBLE



BELLOTA ÚNICO

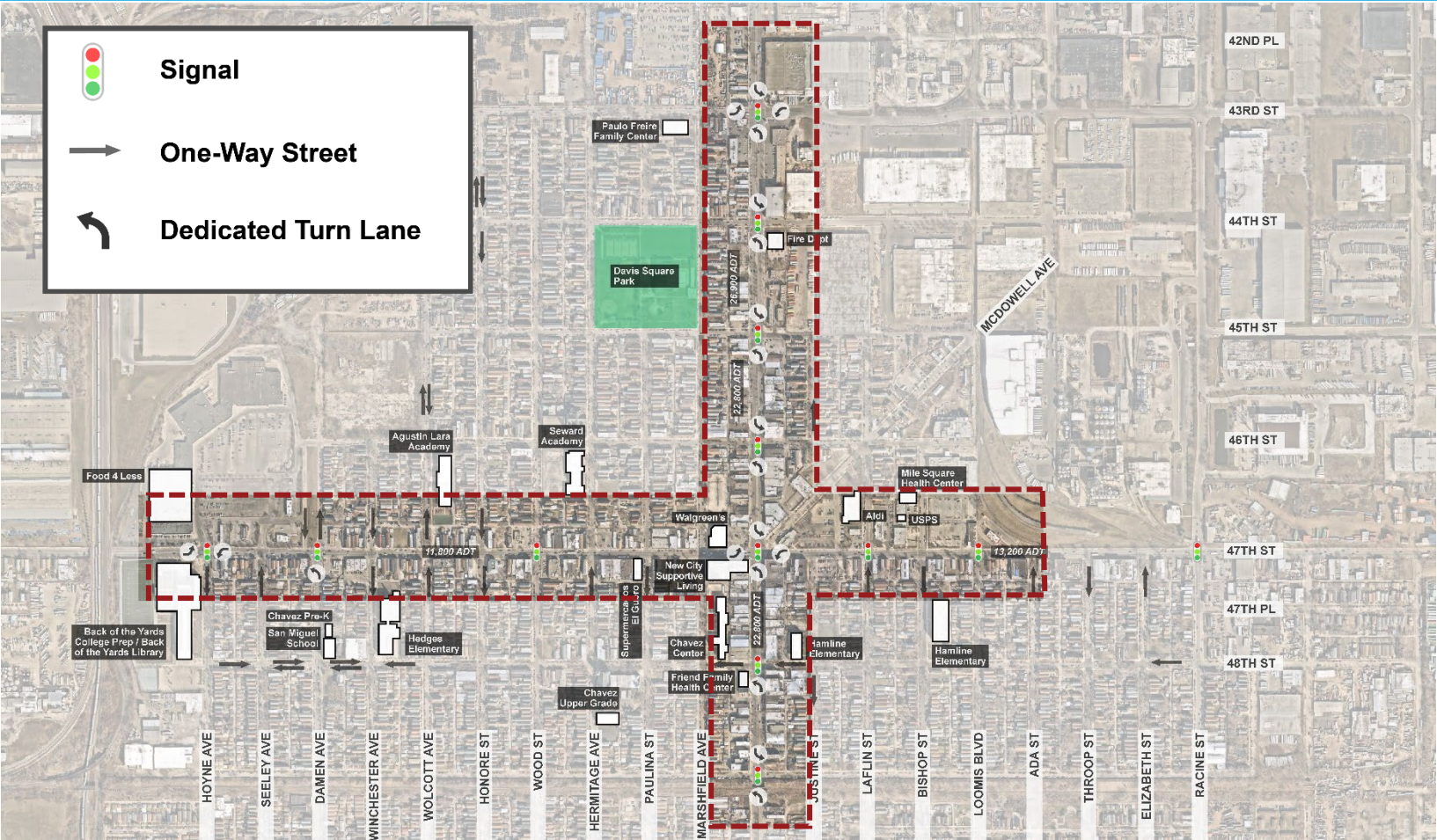

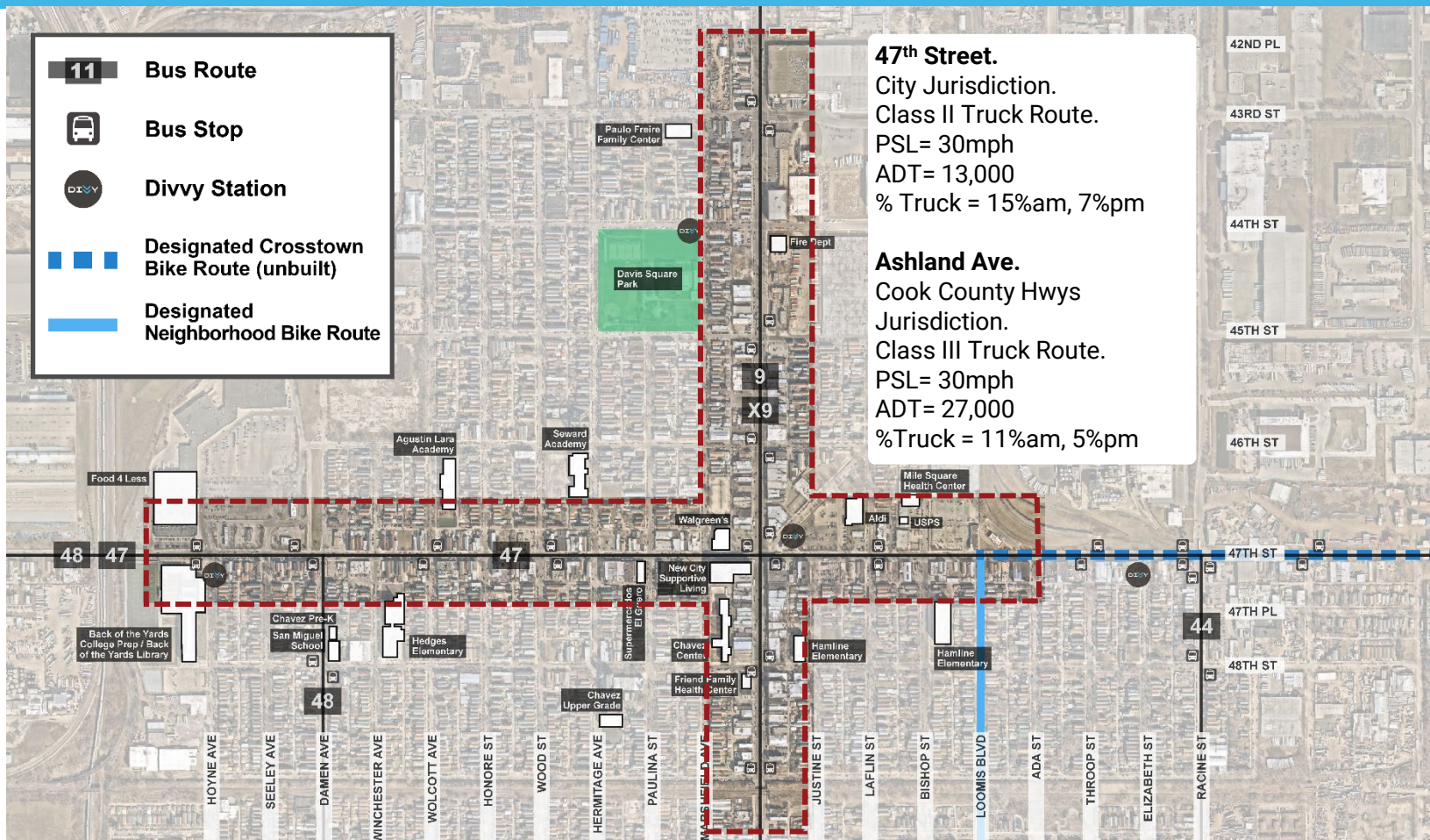

DATOS DE ACCIDENTES | ACCIDENTES TOTALES

Aprox. 63 millones de vehículos cruzaron la intersección de 47/Ashland (2015 - 2019) con 164 choques ocurriendo allí

- 119 sólo daño a la propiedad
- 30 heridas
- 3 heridas incapacitantes (2 vehículos, 1 peatón)
- 2 muertes (1 vehículo, 1 peatón)



NEW CITY BACK OF THE YARDS: 47TH ST & ASHLAND AVE CORRIDOR IMPROVEMENTS

GRAPHIC REPRESENTATION OF CRASH DATA 2015-2019

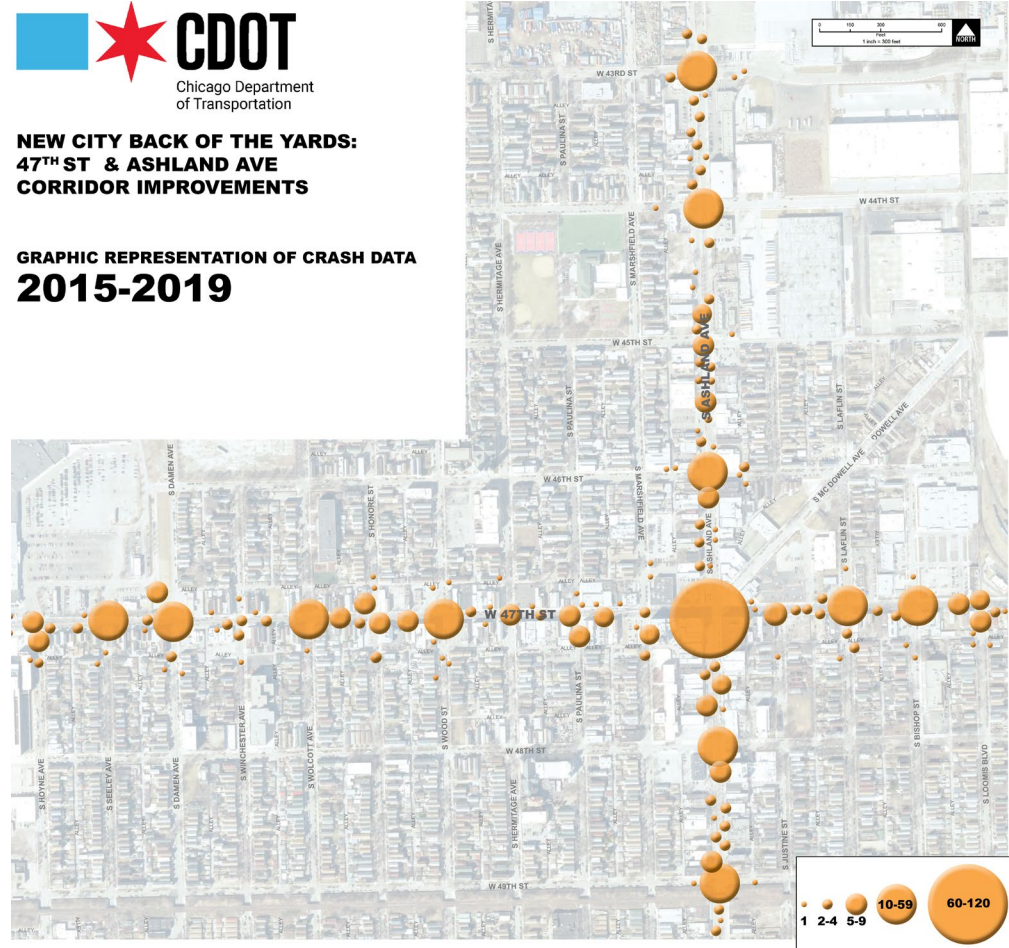

CONDICIONES EXISTENTES

DATOS DE ACCIDENTES | CHOQUES PEATONALES + CICLÍSTICAS

Choques con peatones

- De los 42 choques en la Calle 47 (incluyendo la intersección con Ashland) 2 fueron fatales y 5 fueron incapacitantes.
- De los 25 choques en la Avenida Ashland (no en la intersección con la Calle 47) 2 fueron fatales y 8 fueron incapacitantes.

Choques con ciclistas

- De los 8 choques en la Calle 47 (incluyendo la intersección con Ashland) ninguno fue fatal o incapacitante.
- No hubo choques en la Avenida Ashland (no en la intersección con la Calle 47)



NEW CITY BACK OF THE YARDS: 47TH ST & ASHLAND AVE CORRIDOR IMPROVEMENTS

GRAPHIC REPRESENTATION OF CRASH DATA 2015-2019



DATOS DE ACCIDENTES

Calle 47 – sección existente mirando hacia el oeste

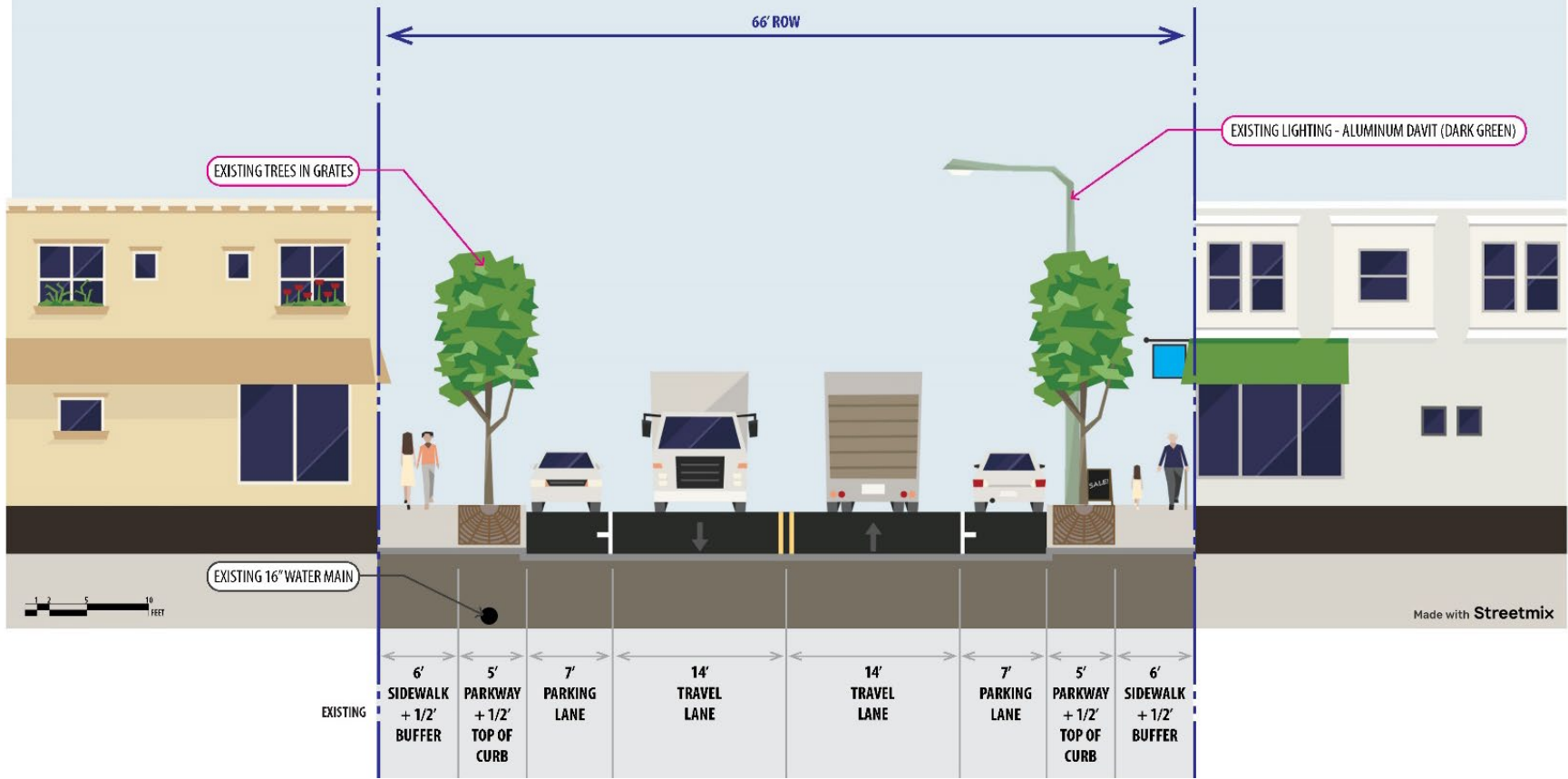

Avenida Ashland – sección existente mirando hacia el norte

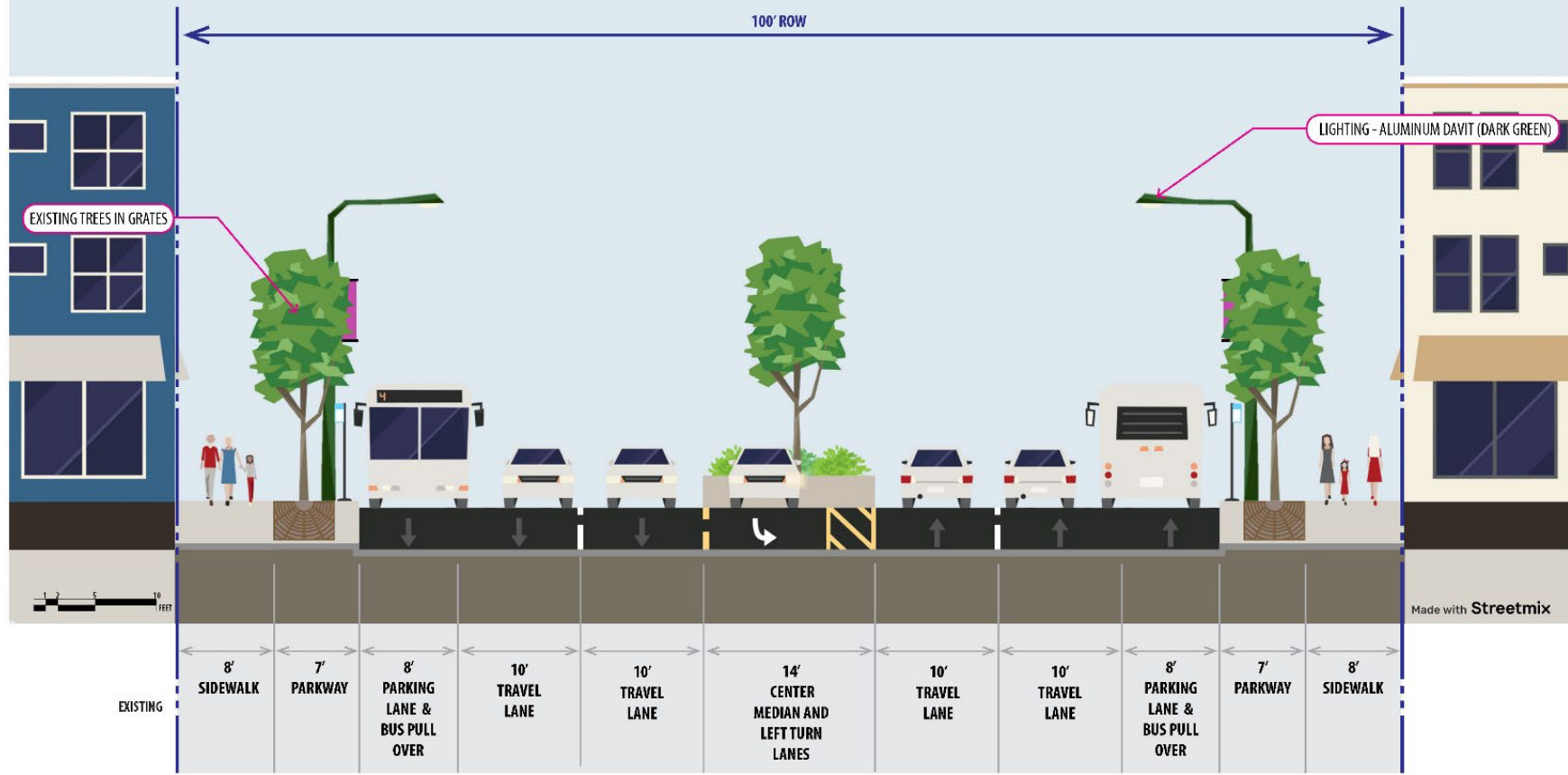



Zielinski Tavern, 1147 W 47th St, 1933, crédito de la foto: Chicago Historical Society - Alinsky School of Organizing, "Nosotros, el público, resolveremos nuestro propio destino"

Crédito de la foto: Back of the Yards Neighborhood Council, - Pavimento de calle, tranvía



**47th Street Looking West from Ashland Avenue
Courtesy of Back of the Yards Neighborhood Council**



Peoples Theater + Gus' Snack Shop, 16230 W 47th St, crédito de la foto: ChuckmanChicagoNostalgia.wordpress.com - La vida en la calle, actividad, el brillo del alumbrado por las tardes



Back of the Yards | Plan de Calidad de Vida

- **DESARROLLO ECONOMICO:** Mejorar la apariencia física del vecindario a través del diseño de las calles.
- **COMPROMISO CIVIL:** Mejorar la seguridad pública; mejorar la infraestructura de las calles y los callejones para proveer un sistema de calles seguras y accesibles para los automovilistas, los peatones y los ciclistas.



Back of the Yards | Plan de Vecindario

- **DESARROLLO ECONOMICO:** Mejorar el carácter de los corredores principales de Back of the Yards (Calle 47 y Avenida Ashland); desarrollar una estrategia de publicidad para atraer residentes y visitantes al centro comercial del vecindario.
 - Desarrollar una campaña de creación de lugar e identidad
 - Desarrollar una identidad de corredor consistente y uniforme



Crear un identificador de comunidad en la entrada de la intersección de la Calle 47 y la Avenida Western

Activar el corredor subutilizado de la Avenida Damen para reurbanización y actividades comunitarias

Crear un diseño atractivo y consistente a través de la Calle 47, incluyendo la conexión a la estación del CTA Western Orange Line

Crear un identificador de comunidad en la entrada de la intersección de 47 / Halsted

Estimular mejoras de desarrollo económico por medio de apoyar a los negocios locales

Neighborhood Improvement Strategies Map

BACK OF THE YARDS PLAN DE VECINDARIO

ESTRATEGIAS PARA LA
MEJORA DE LAS VÍAS
PÚBLICAS

Activar el corredor
subutilizado de la
Avenida Damen para
reurbanización y
actividades comunitarias

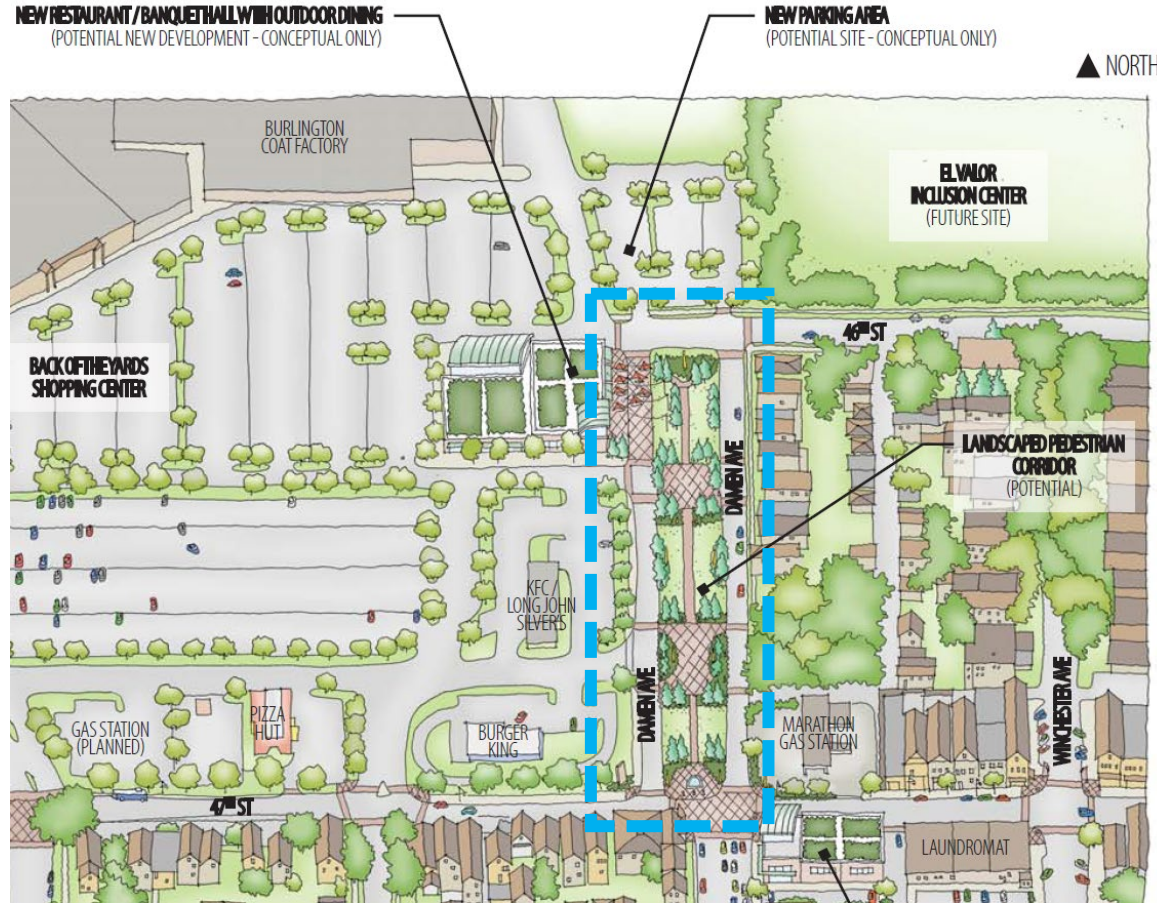



ÁREA DE INFLUENCIA DE INTERSECCIÓN

- Calles anchas, banquetas angostas
- Necesidad de caminos + cruces peatonales mas seguros

ÁREA DE MERCADO

- Calles caminables con tiendas locales, restaurantes, negocios + vendedores ambulantes
- Murales + arte comunitarios

ÁREA DE TRANSICIÓN DE AUTOS

- El uso de terreno está orientado a los autos
- Tráfico con exceso de velocidad
- Necesidad de medidas para tranquilizar el tráfico

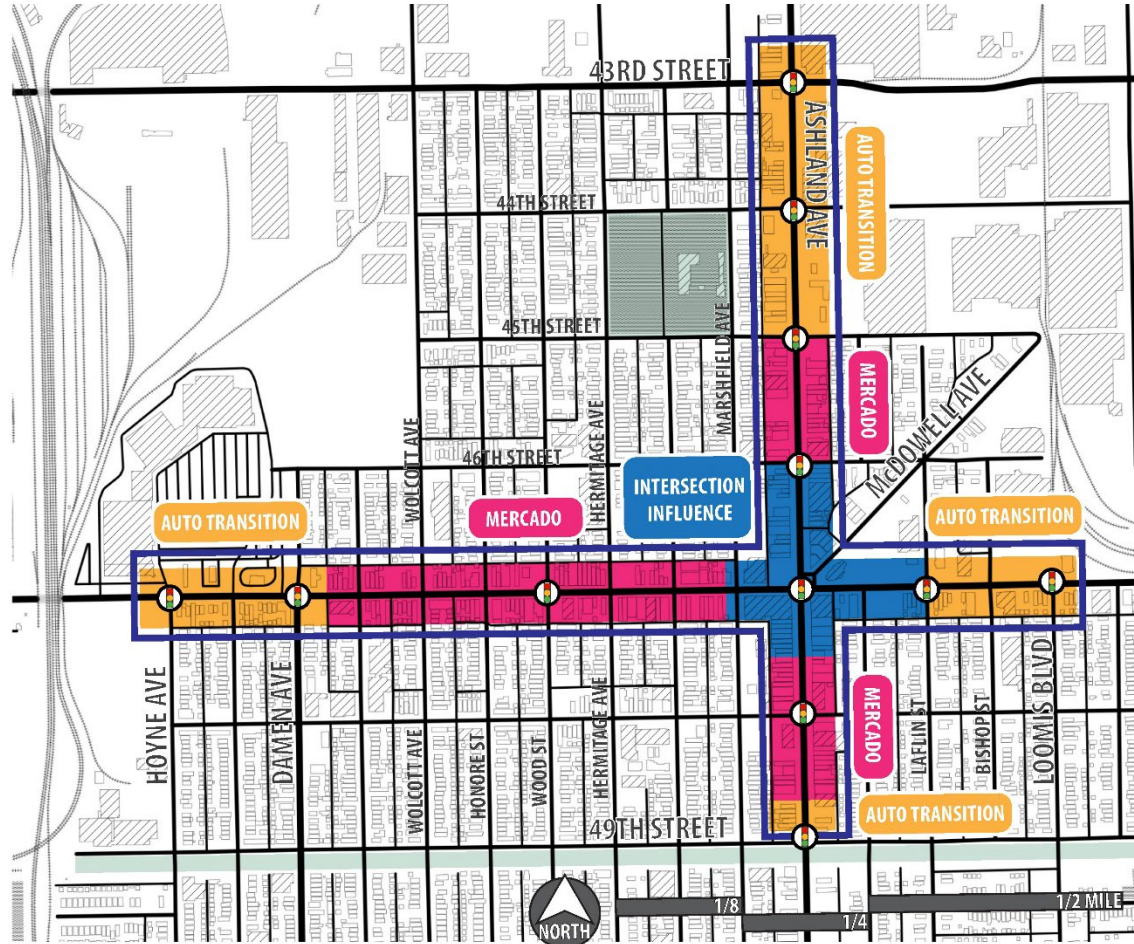

ÁREA DE MERCADO

- Calles caminables con tiendas locales, restaurantes, negocios + vendedores ambulantes
- Murales + arte comunitarios
- Estacionamiento en la calle



ÁREAS DE TRANSICIÓN / DE ORIENTACIÓN VEHICULAR

- Vehículos con exceso de velocidad:
 - Avenida Ashland al norte y al sur del corredor
 - Calle 47 al este y al oeste del corredor
- Camiones / entregas a negocios en la Calle 47
- Escuelas locales
 - BOTY H.S., San Miguel School, CPS James Hedges School, CPS Lara Augustin Elementary School, CPS William Seward, CPS Cesar Chavez Arts Cntr, CPS Hamline
- Pobre alineación de la intersección con la Avenida Damen
- Oportunidad para espacio verde en la Avenida Damen



INTERSECCIÓN DE 47 + ASHLAND Y LA OPORTUNIDAD DE MCDOWELL PLAZA

- Zona de baja velocidad de CTA
 - Congestión este-oeste en esta intersección activa crea demoras para el tráfico dirigiéndose hacia la derecha y para autobuses dirigiéndose al este
 - Dificultad para entrar y salir del tráfico, especialmente en la parada rumbo al norte
- Banquetas angostas y cruces largos no son ideales para los peatones
- El terreno adyacente incluye un banco/estacionamiento y la parte de atrás de los negocios en Ashland (contenedores de basura)
- La calle diagonal complica el flujo de tráfico y la eficacia del autobús de la CTA
- Carriles de entrada / salida en la Calle McDowell deberían cerrarse por razones de seguridad

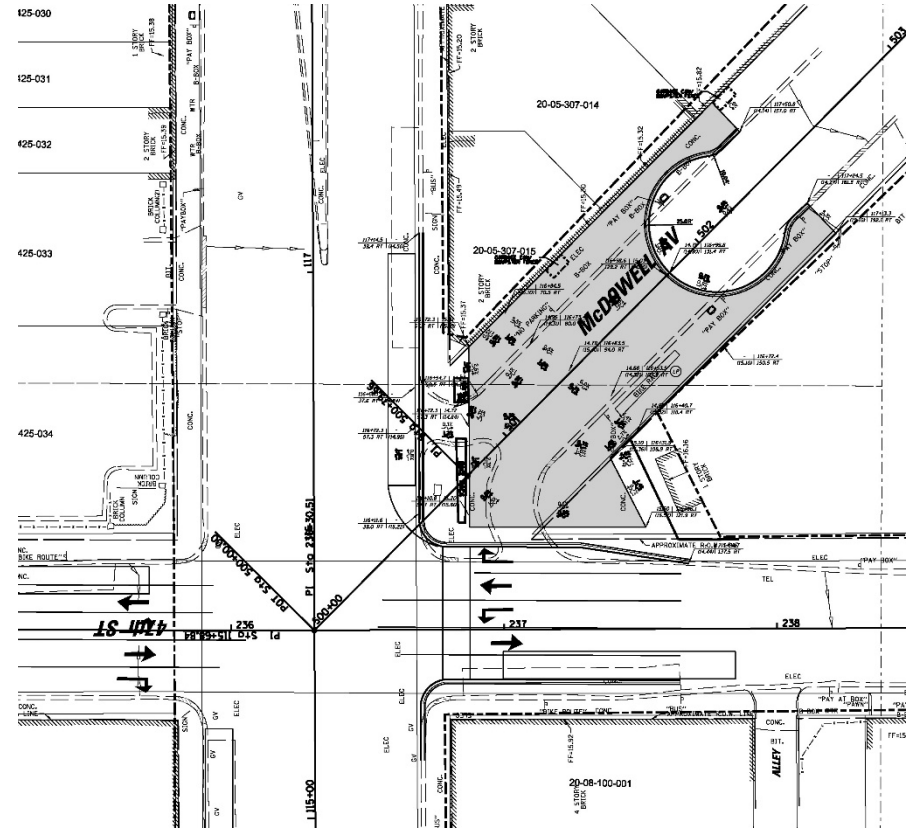

PLAZAS PROVISIONALES VS. PERMANENTES

Fowler Square, New York



PLAZAS PROVISIONALES VS. PERMANENTES

Ainslie Arts Plaza, Chicago





PLAYFUL
ACTIVE

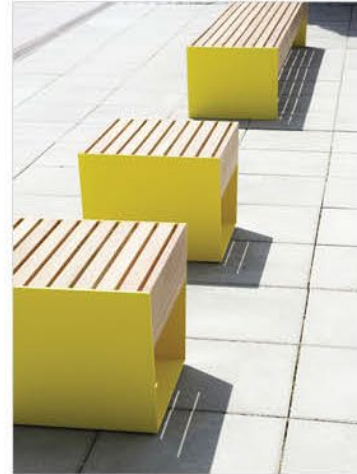
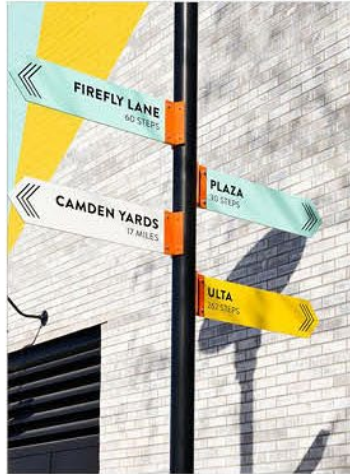



TRADITIONAL / HISTORIC





MODERN /
CONTEMPORARY



DESARROLLO DE VISIÓN

Usando su celular, favor de entrar a:
MENTI.COM

CÓDIGO #9966 6148

**(FAVOR DE MANTENER ACTIVADO SU APARATO
ELECTRÓNICO)**

Visite el sitio web del proyecto:

<https://chicagocompletestreets.org/portfolio/invest-south-west-back-of-the-yards-47th-street/>





**Encuesta #1, Entrevistas, Reuniones de Roundtable,
Reunión Comunitaria #2**



Desarrollar Conceptos de Diseño del Corredor

¡GRACIAS! ¡GRACIAS! ¡GRACIAS!

¡Le agradecemos que haya tomado el tiempo para reunirse con nosotros!

Visite el sitio web del proyecto:

<https://chicagocompletestreets.org/portfolio/invest-south-west-back-of-the-yards-47th-street/>

